

Aura: OpenGL
Sprache: German
Geschwindigkeit der Untersuchung: Sehr schnell

Erweiterte Einstellungen

Automatische
Um Ihre Patienten zu sichern und möglichen Datenverlust zu vermeiden, können Sie die automatische Backup-Funktion verwenden. Wenn Sie die Wellanalyse schließen, werden Sie aufgefordert, alle Ihre Patienten zu sichern

Wenn Sie die Wellanalyse schließen, werden Sie aufgefordert, alle Ihre Patienten zu sichern
Wenn Sie die Schriftgröße in den wichtigsten Programmteilen vergrößern möchten, setzen Sie das Häkchen in das Kontrollkästchen.

Vergrößerte Schrift

Datum	Untersuchung
5.09.2020 08:07	15.09.2020 Rumpf, sagittal, ...
5.09.2020 08:07	15.09.2020 Brustkorb, Front...
5.09.2020 08:07	15.09.2020 Brustkorb, Trans...
5.09.2020 08:08	15.09.2020 Retroperitonealra...
5.09.2020 08:08	15.09.2020 Bauchhöhle, Tra...
5.09.2020 08:08	15.09.2020 Bauchhöhle, Tra...
5.09.2020 08:08	15.09.2020 Becken, kleines, ...
5.09.2020 08:08	15.09.2020 Skelett, frontal, 025
5.09.2020 08:08	15.09.2020 Akupunkturpunkt...
5.09.2020 08:08	15.09.2020 Akupunkturpunkt...
5.09.2020 08:08	15.09.2020 Akupunkturpunkt...
5.09.2020 08:08	15.09.2020 Akupunkturpunkt...
5.09.2020 08:08	15.09.2020 Ohr, rechts, 445
5.09.2020 08:08	15.09.2020 Ohr, links, 444
5.09.2020 08:08	15.09.2020 Iris, rechts, 443
5.09.2020 08:09	15.09.2020 Iris, links, 442
5.09.2020 08:27	15.09.2020 Kopf, sagittal, rec...
5.09.2020 08:27	15.09.2020 Bauchhöhle, Tra...

Setzen Sie das Häkchen in das Kästchen, vergrößert sich die Schrift in den wichtigen Fenster der Software. Bitte beachten: Änderungen werden erst nach Neustart der Software sichtbar.

Nach der Suche besteht die Möglichkeit die Suchwörter zu löschen. Klicken Sie auf das in Kreuzchen.

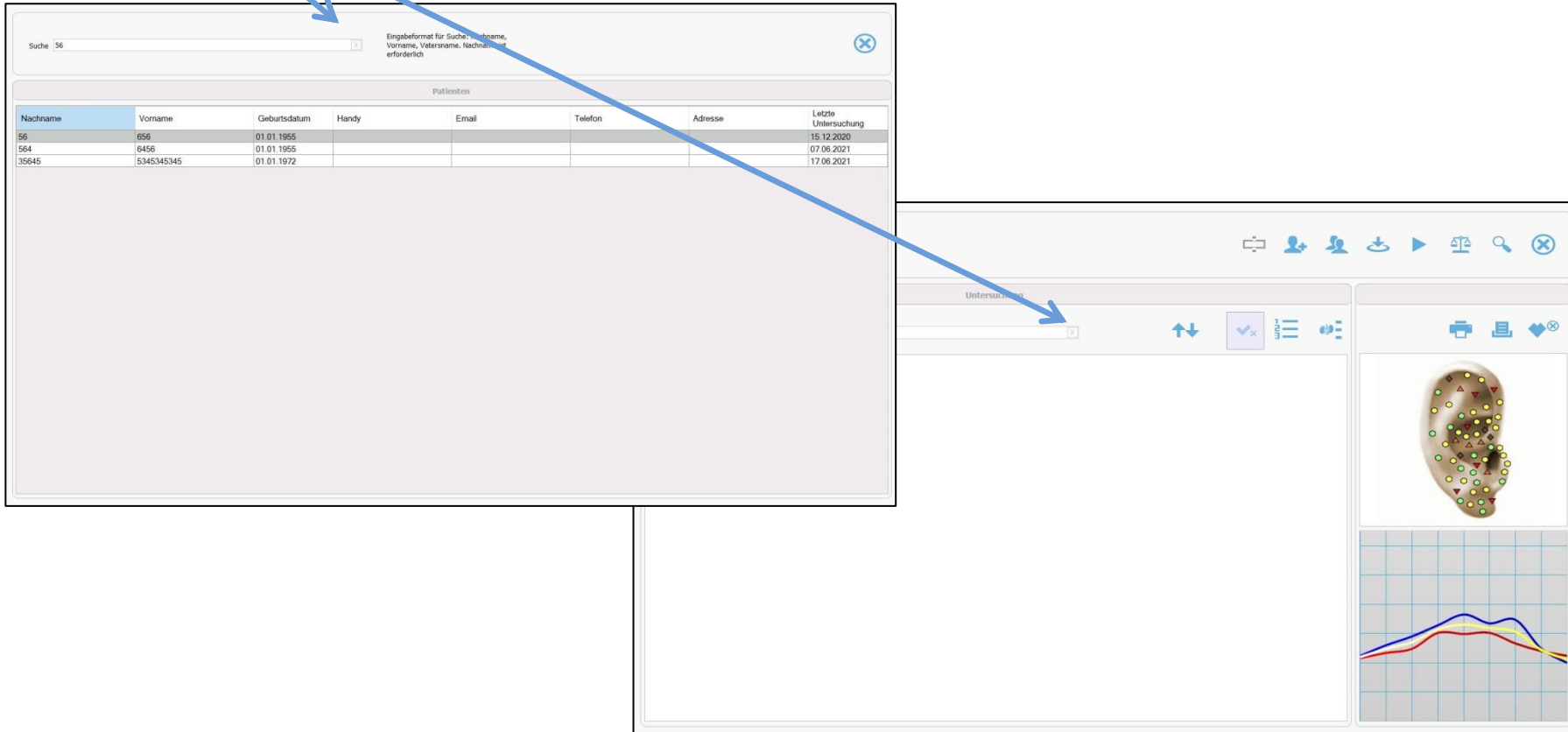

The screenshot displays the WellAnalyse interface. On the left, a search results table titled "Patienten" is shown. The search bar at the top contains the text "Suche: 56". The table has the following data:

Nachname	Vorname	Geburtsdatum	Handy	Email	Telefon	Adresse	Letzte Untersuchung
56	656	01.01.1955					15.12.2020
564	6456	01.01.1955					07.06.2021
35645	5345345345	01.01.1972					17.06.2021

On the right, a detailed view of a patient's data is shown. The search bar at the top of this view contains the text "Suche: 56" and a small 'x' icon in a square, which is the delete button mentioned in the text. Below the search bar, there is a large empty area, and on the right side, there is a visualization of a kidney with colored dots and a line graph below it.

Das neue Suchfeld ermöglicht Suche nach dem Namen des Organs in der Organliste. Mit dem Kreuzchen löschen Sie das Suchwort.

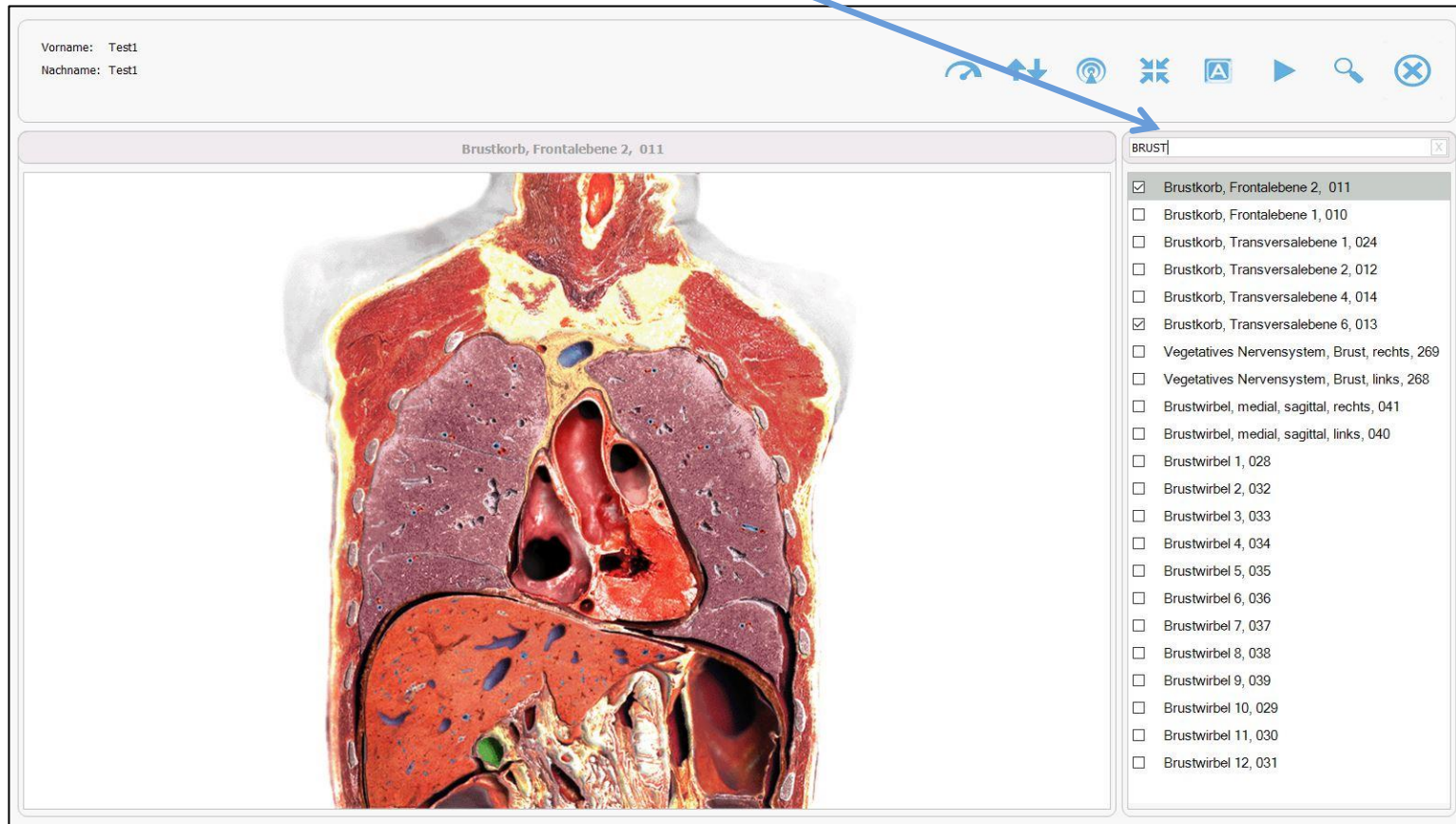

The screenshot displays a medical software interface. At the top left, there are input fields for 'Vorname: Test1' and 'Nachname: Test1'. Below these is a toolbar with icons for navigation and search. A blue arrow points from the text above to a search field in the right-hand panel. The search field contains the text 'BRUST'. Below the search field is a list of anatomical structures with checkboxes. The first two items are checked: 'Brustkorb, Frontalebene 2, 011' and 'Brustkorb, Transversalebene 6, 013'. The main window shows a 3D anatomical model of the chest in a frontal view, with the title 'Brustkorb, Frontalebene 2, 011' above it.

Vorname: Test1
Nachname: Test1

Brustkorb, Frontalebene 2, 011

BRUST

- Brustkorb, Frontalebene 2, 011
- Brustkorb, Frontalebene 1, 010
- Brustkorb, Transversalebene 1, 024
- Brustkorb, Transversalebene 2, 012
- Brustkorb, Transversalebene 4, 014
- Brustkorb, Transversalebene 6, 013
- Vegetatives Nervensystem, Brust, rechts, 269
- Vegetatives Nervensystem, Brust, links, 268
- Brustwirbel, medial, sagittal, rechts, 041
- Brustwirbel, medial, sagittal, links, 040
- Brustwirbel 1, 028
- Brustwirbel 2, 032
- Brustwirbel 3, 033
- Brustwirbel 4, 034
- Brustwirbel 5, 035
- Brustwirbel 6, 036
- Brustwirbel 7, 037
- Brustwirbel 8, 038
- Brustwirbel 9, 039
- Brustwirbel 10, 029
- Brustwirbel 11, 030
- Brustwirbel 12, 031

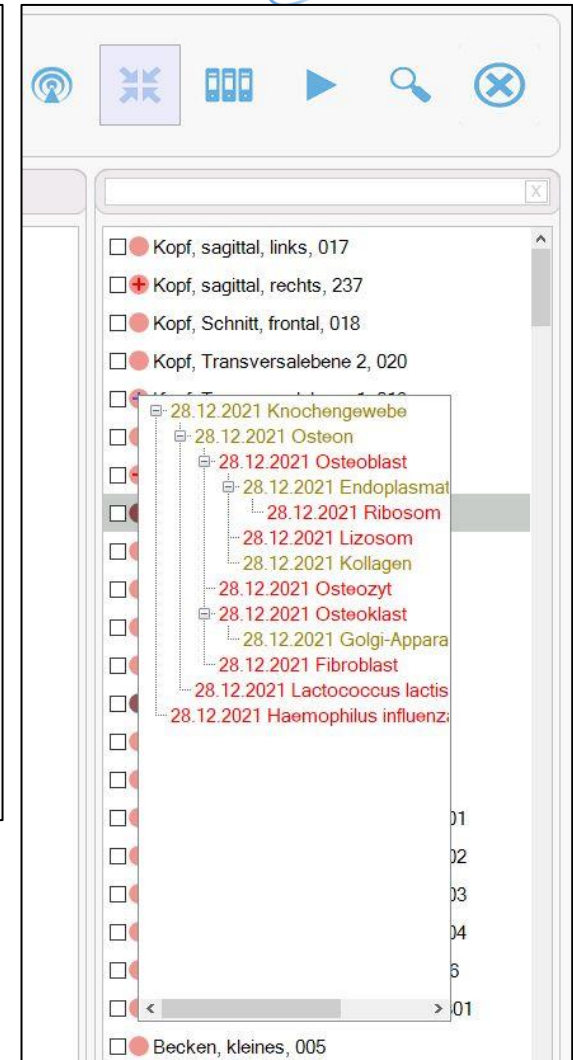
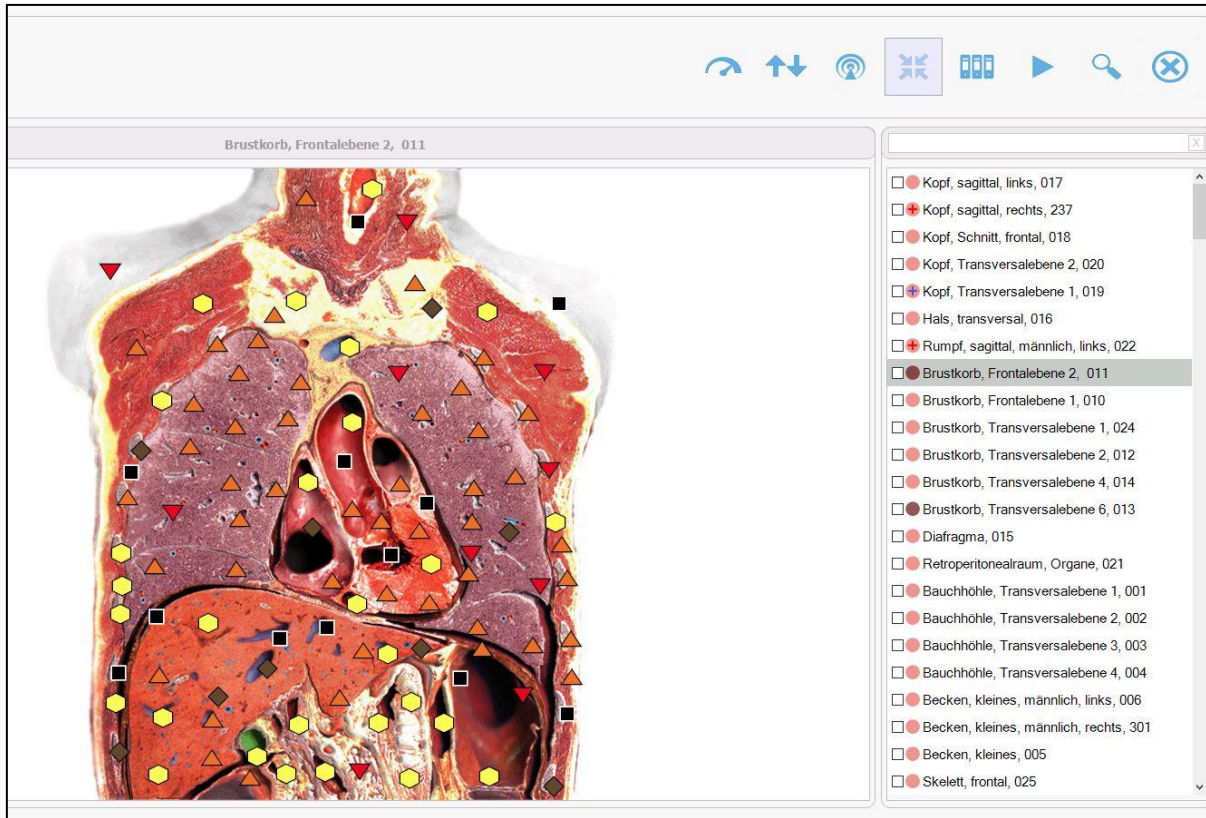

Wenn Sie vor dem Start der Untersuchung die Funktion „Autoultrascan“ aktivieren, sehen Sie nach der Untersuchung rotes „+“ im Kreis links vom untersuchten Organ. Das bedeutet, dass in diesem Organ automatisch die darunterliegenden Strukturen untersucht worden. Sollte im Kreis das blaue „+“ erscheinen, wurde in diesem Organ nach Mikroorganismen gesucht. Wenn Sie mit der rechten Maustaste auf das Organ klicken, öffnet sich das zusätzliche Fenster mit dem „Untersuchungsbaum“. Mit dem Doppelklick der linken Maustaste auf den Organnamen, öffnet sich dieses Organ oder Mikroorganismus.

Vorname: test
Nachname: rtest

Eталonliste sortiert nach spektraler Ähnlichkeit

Psoriasis Arthritis (Psoriasis-Spondarthropathie). Die entzündlichen Veränderungen des Bewegungsapparates treten bei 75% der an Psoriasis Erkrankten erstmals nach, und bei 15% gleichzeitig mit den Hautmanifestationen auf. Das Vorkommen einer Gelenkbeteiligung vor den Hautmanifestationen ist ein Merkmal für Psoriasis-Erkrankte.

0	0,000	28.12.2021 Kopf, sagittal, links, 017
0	8,234	Optimum
x	0,000	Virtuelles Modell
0	0,014	PSORIATISCHE ARTHRITIS
0	0,088	OSTEOCHONDROSE
0	0,124	SCHUPPENFLECHTE
0	0,182	SYNDROM CHRONISCHER ERMÜDUNG
0	0,280	LARYNGITIS
0	0,324	CHRONISCHE LARYNGITIS
0	0,569	GICHT
0	0,613	RHEUMATOIDE ARTHRITIS
0	0,724	ARTHROSIS DEFORMANS
0	0,833	RADIKULOPATHIE
0	1,476	BANDSCHEIBENVORFALL

- A # REFERENZFREQUENZEN PHYSIOLOGIE
- B # BIOCHEMISCHE HOMOEOSTASE
- B1 # PROTEINMARKER -
- C # NOSOLOGIE PATHOMORPHOLOGIE -
- D # EXOGENE BELASTUNGEN -
- D1 # ENDOGENE BELASTUNGEN -
- D2 # GEOPATHIE, ELEKTROSMOG -
- D3 # ZAHNMITTEL -
- D4 # HORMONE
- D5 # HORMONPRÄPARATE

Sie können die Etalongruppen nach Ihrem Wunsch positionieren. Dafür sollten Sie die notwendige Gruppe markieren, mit der rechten Maustaste anklicken, es erscheint ein Fenster „Gruppe zum Sortieren auswählen/abwählen“. Dadurch können Sie die notwendigen Gruppen oben in der Liste positionieren. Durch Anklicken auf „Auswählen/Abwählen“ können Sie die Liste in die ursprüngliche Position versetzen.

Vorname: test
Nachname: rtest

Eталonliste sortiert nach spektraler Ähnlichkeit

Psoriasis Arthritis (Psoriasis-Spondarthropathie). Die entzündlichen Veränderungen des Bewegungsapparates treten bei 75% der an Psoriasis Erkrankten erstmals nach, und bei 15% gleichzeitig mit den Hautmanifestationen auf. Das Vorkommen einer Gelenkbeteiligung vor den Hautmanifestationen ist ein Merkmal für Psoriasis-Erkrankte.

0	0,000	28.12.2021 Kopf, sagittal, links, 017
0	8,234	Optimum
x	0,000	Virtuelles Modell
0	0,014	PSORIATISCHE ARTHRITIS
0	0,083	STREPTOCOCCUS AGALACTIAE B
0	0,088	OSTEOCHONDROSE

- C # NOSOLOGIE PATHOMORPHOLOGIE -
- E # MIKROORGANISME UND HELMINTHE
- A # REFERENZFREQUENZEN PHYSIOLOGIE
- B # BIOCHEMISCHE HOMOEOSTASE
- B1 # PROTEINMARKER -
- D # EXOGENE BELASTUNGEN -
- D1 # ENDOGENE BELASTUNGEN -
- D2 # GEOPATHIE, ELEKTROSMOG -
- D3 # ZAHNMITTEL -
- D4 # HORMONE

Vorname: test
Nachname: rtest

Etalonliste sortiert nach spektraler Ähnlichkeit

0	0,000	28.12.2021 Rumpf, sagittal, männlich, lnks, 022
0	8,889	Optimum
x 0	0,000	Virtuelles Modell
0	0,174	LACTOCOCCUS LACTIS
0	0,194	STREPTOCOCCUS MITIS
0	0,419	STAPHYLOCOCCUS HAEMOLYTICUS A
0	0,555	BEQUIPPEN

- C # NOSOLOGIE PATHOMORPHOLOGIE - ^
- E # MIKROORGANISME UND HELMINTHE
- A # REFERENZFREQUENZEN PHYSIOLOG
- B # BIOCHEMISCHE HOMOEOSTASE
- B1 # PROTEINMARKER -
- D # EXOGENE BELASTUNGEN -
- D1 # ENDOGENE BELASTUNGEN -
- D2 # GEOPATHIE, ELEKTROSMOG -
- D3 # ZAHNMITTEL -
- D4 # HORMONE

Das Häkchen bei der Auswahl der Etalongruppe bleibt jetzt immer bei der ausgewählten Etalongruppe, auch nach der Auswahl des neuen Organs oder Wechsel des Fensters. Sie können das Häkchen wie früher manuell setzen und entfernen.

Vorname: test
Nachname: rtest

Etalonliste sortiert nach spektraler Ähnlichkeit

Die violett-schwarze Aroniabeere (Aronia melanocarpa) - auch Apfelbeere genannt - ist hierzulande noch wenig bekannt. In Russland und andern Ländern Osteuropas hat die ursprünglich aus Nordamerika stammende Wildfrucht bereits zu Beginn des 20. Jahrhunderts

0	0,000	28.12.2021 Kopf, sagittal, links, 017
0	8,234	Optimum
✘ 0	0,000	Virtuelles Modell
0	6,965	ARONIA

ARONIA

H # HEILKRÄUTER/ BACHBLÜTEN / VITALPIL

Das neue Fenster für **Suche nach Etalon** in allen Etalongruppen. Geben Sie hier den Namen des Etalons ein. Es wird unten die Gruppe eingeblendet, in der sich das Etalon befindet. Setzen Sie das Häkchen neben der Etalongruppe ein, es wird das Etalon und sein Koeffizient im linken Fenster eingeblendet. Mit dem Kreuzchen können Sie den Etalonnamen im Suchfenster löschen.

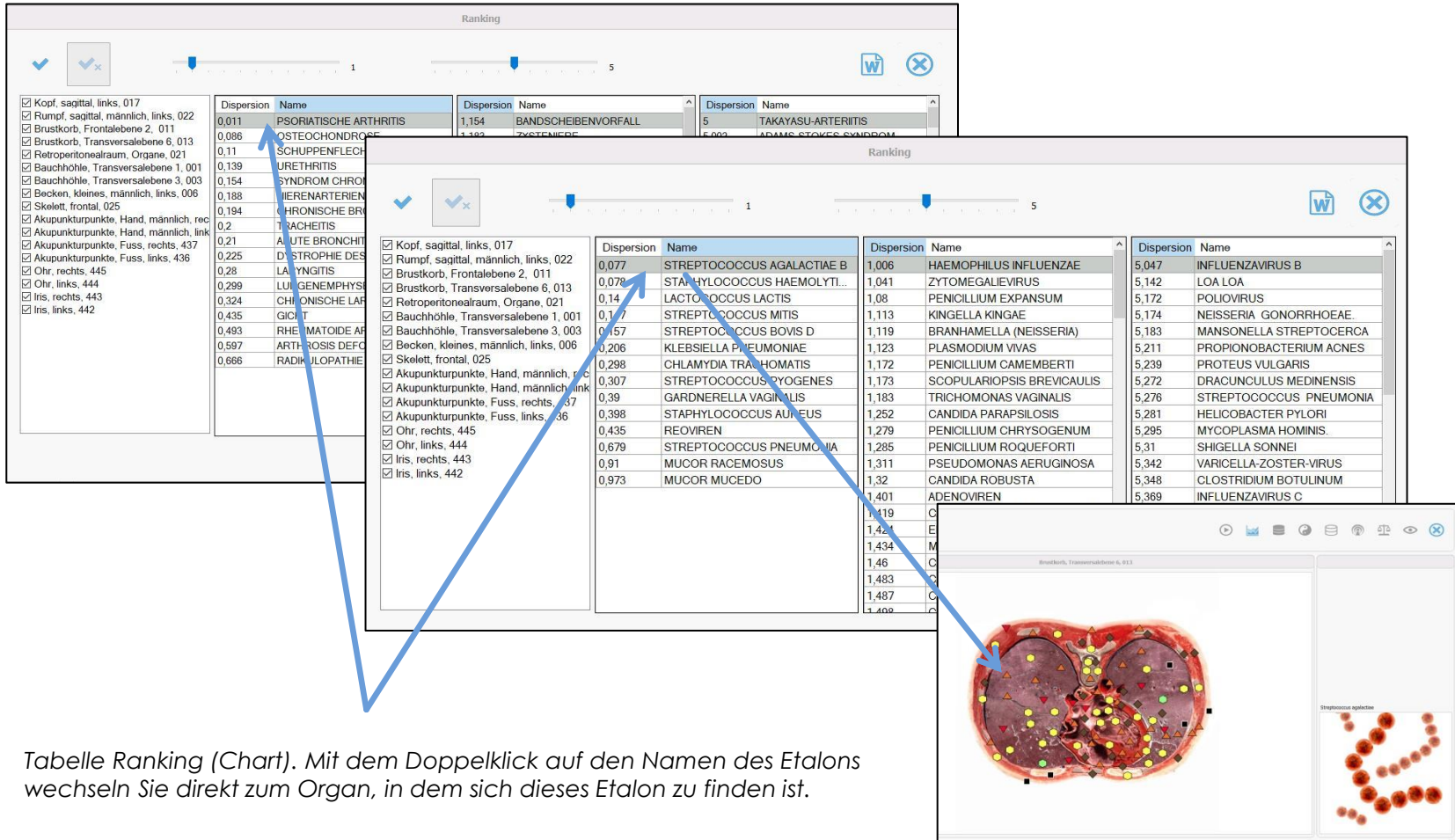

Ranking

Ranking

Ranking

Brustkorb, Transversalebene 6, 013

Streptococcus agalactiae

Tabelle Ranking (Chart). Mit dem Doppelklick auf den Namen des Etalons wechseln Sie direkt zum Organ, in dem sich dieses Etalon zu finden ist.

Wenn Sie die Etalonen aus der Tabelle Ranking zur Epikrise hinzufügen möchten, markieren Sie die gewünschten Etalonen mit der linken Maustaste und klicken Sie die Taste „Word“ an. Nach einer kurzen Wartezeit wird eine spezielle Maske vom Open Office mit den kopierten Etalonen geöffnet. Das Dokument kann beliebig bearbeitet werden. Sollte die Maske auf dem Notebook fehlen, erscheint eine Fehlermeldung.

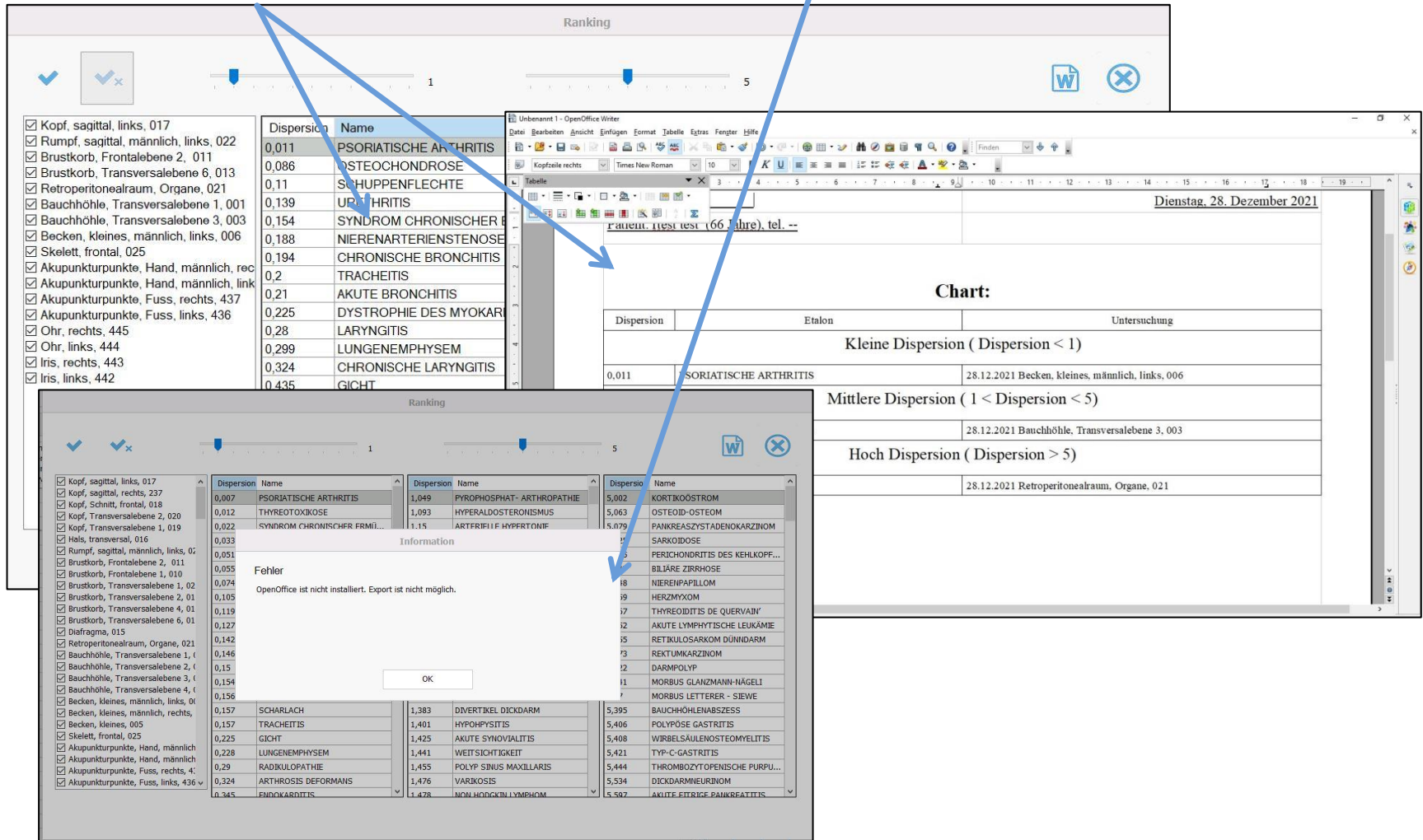

The screenshot illustrates the workflow for adding reference values (Etalonen) to an epikrise. It shows three overlapping windows:

- Ranking Window:** Displays a list of medical conditions with their corresponding dispersion values. A blue arrow points from the 'Word' icon in the top right to the 'OpenOffice Writer' window.
- OpenOffice Writer Window:** Shows a document titled 'Unbenannt 1 - OpenOffice Writer' with a table titled 'Chart'. The table lists dispersion values, reference values, and examination details.

Dispersion	Etalon	Untersuchung
Kleine Dispersion (Dispersion < 1)		
0,011	PSORIATISCHE ARTHRITIS	28.12.2021 Becken, kleines, männlich, links, 006
Mittlere Dispersion (1 < Dispersion < 5)		
		28.12.2021 Bauchhöhle, Transversalebene 3, 003
Hoch Dispersion (Dispersion > 5)		
		28.12.2021 Retroperitonealraum, Organe, 021
- Information Dialog Box:** Displays an error message: "Fehler: OpenOffice ist nicht installiert. Export ist nicht möglich." with an "OK" button. A blue arrow points from the 'Word' icon in the 'Ranking' window to this dialog box.

Wenn Sie die Epikrise drucken möchten, klicken Sie die Taste Word an. Es kommt ein Fenster mit der Frage: „Beschreibungen von Etalonen zum Druck hinzufügen“? Die Etalonen mit Beschreibungen werden in ein Open Office Dokument übertragen. Dieses Dokument können Sie nach Ihrem Wunsch bearbeiten.

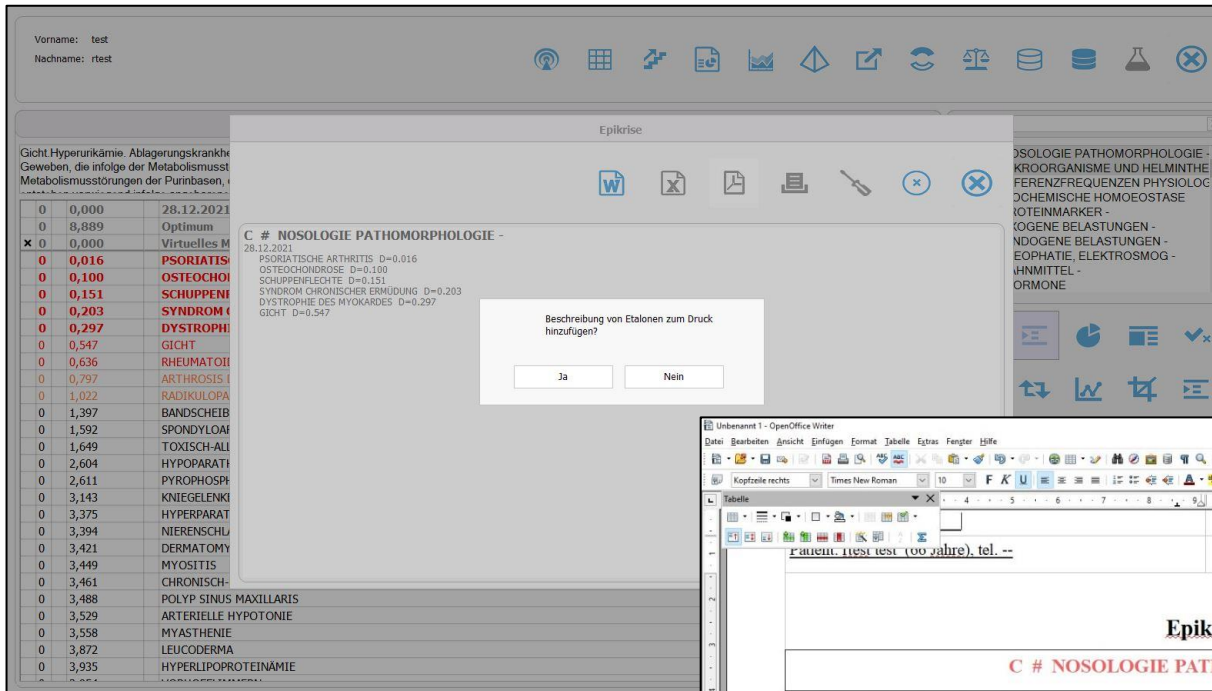

Vorname: test
Nachname: rtest

Gicht,Hyperurikämie, Ablagerungskranke
Gewebe, die infolge der Metabolismusst
Metabolismusstörungen der Purinbasen,

0	0,000	28.12.2021	
0	8,889	Optimum	
x	0,000	Virtuelles M	
0	0,016	PSORIASIS	
0	0,100	OSTEOCHOI	
0	0,151	SCHUPPENI	
0	0,203	SYNDROM (
0	0,297	DYSTROPHI	
0	0,547	GICHT	
0	0,636	RHEUMATOI	
0	0,797	ARTHROSIS I	
0	1,022	RADIKULOP	
0	1,397	BANDSCHEI	
0	1,592	SPONDYLOI	
0	1,649	TOXISCH-ALI	
0	2,604	HYPOPARATH	
0	2,611	PYROPHOSPH	
0	3,143	KNIEGELENKI	
0	3,375	HYPERPARATH	
0	3,394	NIERENSCHU	
0	3,421	DERMATOMY	
0	3,449	MYOSITIS	
0	3,461	CHRONISCH-	
0	3,488	POLYP SINUS MAXILLARIS	
0	3,529	ARTERIELLE HYPOTONIE	
0	3,558	MYASTHENIE	
0	3,872	LEUCODERMA	
0	3,935	HYPERLIPROTEINÄMIE	

C # NOSOLOGIE PATHOMORPHOLOGIE -
28.12.2021
PSORIASISCHE ARTHRITIS D=0.016
OSTEOCHONDROSE D=0.100
SCHUPPENFLECHTE D=0.151
SYNDROM CHRONISCHER ERMUDDUNG D=0.203
DYSTROPHIE DES MYOKARDES D=0.297
GICHT D=0.547

Beschreibung von Etalonen zum Druck hinzufügen?
Ja Nein

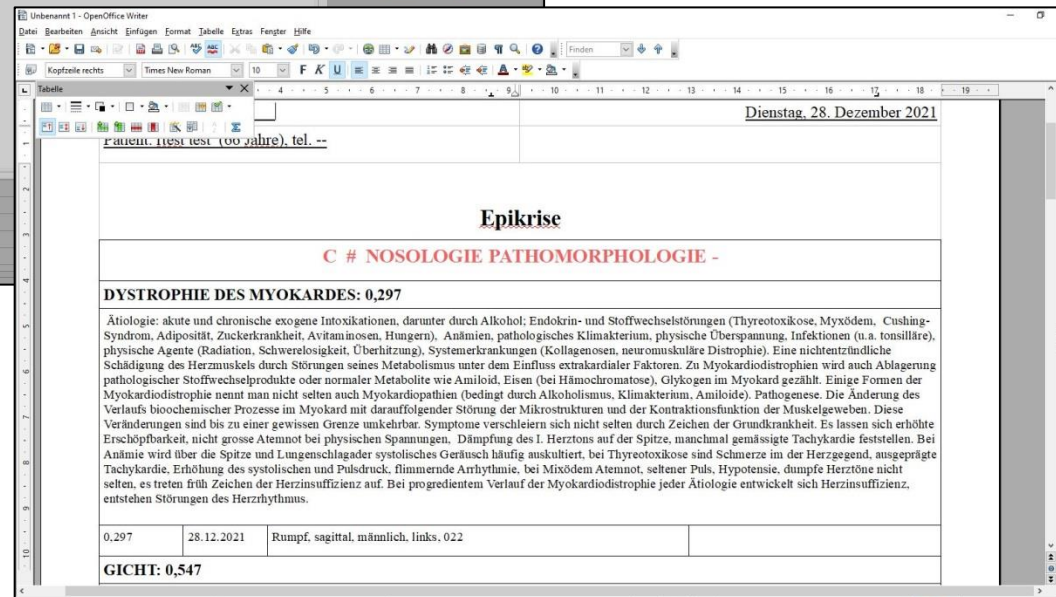

Unbenannt1 - OpenOffice Writer

Dienstag, 28. Dezember 2021

Patient: rtest test (00 Jahre), tel. --

Epikrise

C # NOSOLOGIE PATHOMORPHOLOGIE -

DYSTROPHIE DES MYOKARDES: 0,297

Ätiologie: akute und chronische exogene Intoxikationen, darunter durch Alkohol; Endokrin- und Stoffwechselfstörungen (Thyreotoxikose, Myxödem, Cushing-Syndrom, Adiposität, Zuckerkrankheit, Avitaminosen, Hungern), Anämien, pathologisches Klimakterium, physische Überspannung, Infektionen (n. a. tonsilläre), physische Agente (Radiation, Schwerelosigkeit, Überhitzung), Systemerkrankungen (Kollagenose, neuromuskuläre Distrophie). Eine nichtentzündliche Schädigung des Herzmuskels durch Störungen seines Metabolismus unter dem Einfluss extrakardialer Faktoren. Zu Mykardiopathien wird auch Ablagerung pathologischer Stoffwechselprodukte oder normaler Metabolite wie Amiloid, Eisen (bei Hämochromatose), Glykogen im Myokard gezählt. Einige Formen der Mykardiopathien nennt man nicht selten auch Mykardiopathien (bedingt durch Alkoholismus, Klimakterium, Amiloide). Pathogenese. Die Änderung des Verlaufs biochemischer Prozesse im Myokard mit darauffolgender Störung der Mikrostrukturen und der Kontraktionsfunktion der Muskelgewebe. Diese Veränderungen sind bis zu einer gewissen Grenze unkehrlbar. Symptome verschleiern sich nicht selten durch Zeichen der Grundkrankheit. Es lassen sich erhöhte Erschöpfbarkeit, nicht grosse Atemnot bei physischen Spannungen, Dämpfung des I. Herztons auf der Spitze, manchmal gemässigte Tachykardie feststellen. Bei Anämie wird über die Spitze und Lungenschlagader systolisches Geräusch auskultiert, bei Thyreotoxikose sind Schmerzen in der Herzgegend, ausgeprägte Tachykardie, Erhöhung des systolischen und Pulsdruck, flimmernde Arrhythmie, bei Myxödem Atemnot, seltener Puls, Hypotensie, dumpfe Herztöne nicht selten, es treten früh Zeichen der Herzinsuffizienz auf. Bei progredientem Verlauf der Mykardiopathien jeder Ätiologie entwickelt sich Herzinsuffizienz, entstehen Störungen des Herzrhythmus.

0,297	28.12.2021	Rumpf, sagittal, männlich, links, 022	
-------	------------	---------------------------------------	--

GICHT: 0,547

Sollte Open Office auf dem Notebook nicht installiert sein, oder es fehlt spezielle Dokumenten-Maske, kommt eine Fehlermeldung.

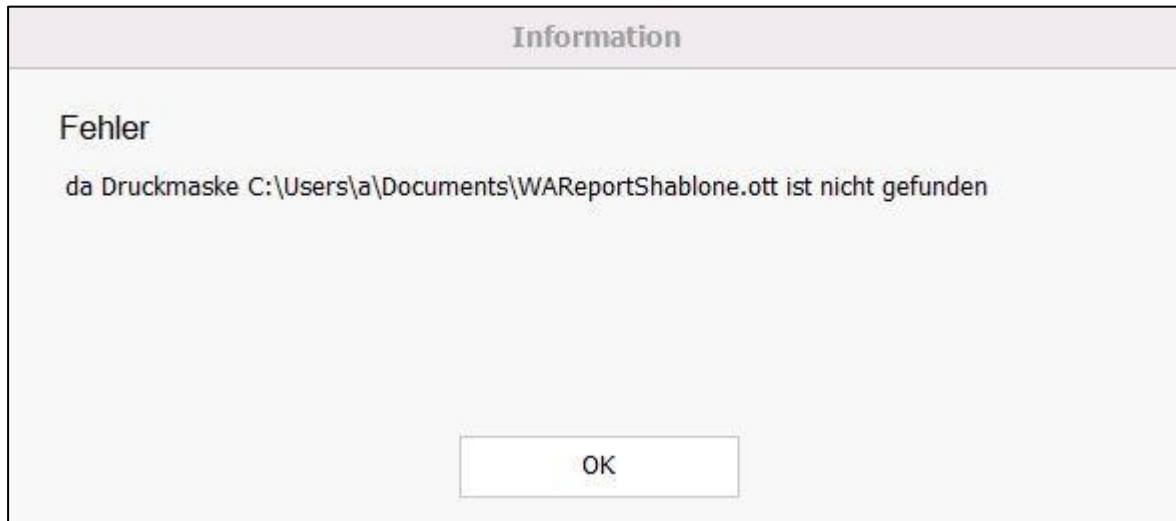

MODUL HORSE

Neue Organe im Modul Akupunktur/Meridiane

- 1 Leber-Meridian %#
- 14 Konzeptionsgefäß REN MAI %#
- 7 Perikard-Meridian %#
- 12 Blasen-Meridian %#
- 3 Herz-Meridian %#
- 2 Gallenblasen-Meridian %#
- 11 Nieren-Meridian %#
- 6 Magen-Meridian %#
- 13 Lenkergefäß DU MAI %#
- 4 Dünndarm-Meridian %#
- 10 Dickdarm-Meridian %#
- 9 Lungen-Meridian %#
- 8 Drei-Erwärmer-Meridian %#
- 5 Milz-Pankreas-Meridian %#

WICHTIG: für neue Bilder 1-14 werden keine Etalonlisten angezeigt, da diese Organe eine „Projektion“ der inneren Organen darstellen.

Metakorrektur von diesen Organen ist möglich und wirkt indirekt über die Akupunkturpunkte auf die damit verbundenen Organe.