

WELLANALYSE

Hinter Fas-

Mit Hilfe von zwei **simpel aussehenden Kopfhörern** sollen alle psychischen und körperlichen Defizite unserer Pferde erkannt und behandelt werden können? Wir haben die **naturheilpraktische** Methode der „Wellanalyse“ mit einer Therapeutin getestet.

Text: Lara Wassermann | Fotos: Daniel Elke

Die Beschreibung der sogenannten Wellanalyse klingt vielversprechend: Die Wellanalyse ist ein System für eine nichtlineare Analyse, Bioresonanzmessung eines biologischen Objektes (Pferd) und eine telemetrische Datenbearbeitung. Man soll das Gerät als Verfahren für die Diagnostik als auch zur Therapie einsetzen und den funktionalen Zustand des Pferdekörpers untersuchen können. Die Darstellung der Schwingungsabweichungen der verschiedenen Körperteile wird mit

Hilfe von anatomischen Bildern, Grafiken und Koeffizienten dargestellt. So soll dem Besitzer aufgezeigt werden, wo Probleme in der Pferdegesundheit liegen und auch direkt Lösungsvorschläge in Bezug auf den Energiemangel und die Informationsstörungen gezeigt werden. Auch Bakterien, Viren und Pilze (Mikroorganismen) soll das Gerät anzeigen können. Doch nicht nur körperliche Beschwerden, auch Störungen und Blockaden auf psychosomatischer Ebene sollen durch die Analyse des Pferdes mit deWellanalyse aufgezeigt werden. Das »



Bei der Analyse der körpereigenen Schwingungen war das Testpferd völlig entspannt



Die Kopfhörer, die die Schwingungen an den Laptop leiten, werden am Halfter befestigt

ganze klingt für uns in der Redaktion doch zu verrückt um wahr zu sein, also machten wir den Selbstversuch. Iris Kamp ist Naturheiltherapeutin und arbeitet seit einiger Zeit auch mit der Wellanalyse. Sie ist von den positiven Erfahrungen ihrer tierischen Patienten begeistert und absolut überzeugt von dem Verfahren: „Mit der Wellanalyse konnte ich schon so vielen Pferden helfen und frühzeitig erkennen, wo ihre Probleme liegen“, so die Therapeutin.

Das Versuchspferd

Für den „Selbsttest“ wählten wir eine Ponystute, die grundsätzlich absolut fit ist. Sie ist sieben Jahre alt, hat noch nie gelahmt, ist gut bemuskelt, hat immer Raufutter zur Verfügung und wird zwei Mal täglich mit Kraft- und Zusatzfutter gefüttert. Tagsüber steht sie auf der Weide, nachts in der Box. Ohne dass wir wussten warum, hat sie jedoch kurz vor dem Selbstversuch Magenprobleme gehabt und wurde diesbezüglich vom Tierarzt behandelt. Außerdem ist sie ein sehr hektisches Pferd, die in vielen Situationen „überreagiert“. Sie hat außerdem ein leichtes Sommerekzem, welches zum Zeitpunkt der Anwendung der Wellanalyse jedoch in keinsten Weise sichtbar war, weder an der Halsung, des Fells oder an Mähne und Schweif.

Zunächst machte sich die Therapeutin mit der Stute vertraut, streichelte sie am ganzen Körper und am Kopf und sprach leise mit ihr.

gelegentlich verrutschte ein Kontaktpunkt, wodurch die Messung sofort gestoppt wurde



Hingegen ihres sonstigen Verhaltens, stand die Ponystute ganz ruhig und entspannt und zeigte keine Unruhe. Dann wurden die Kopfhörer hinter den Pferdeohren angebracht, wodurch ein energetischer Kontakt des Pferdes auf den Laptop übertragen wird. „Die Pferde sind bei der Messung häufig ganz ruhig und entspannt und scheinen zu spüren, dass wir sie auslesen und helfen“, berichtet Iris Kamp. Auch so die junge Stute. Sie steht entspannt, mit gesenktem Kopf auf der Stallgasse und ist ausgeglichen und ruhig. Nach etwa 20 Minuten ist der ganze Körper „gescannt“ worden und die Schwingungen des gesamten Pferdekörpers wurden automatisch vom Computer mit Vergleichswerten verglichen. Das System zeigt nun alle Schwingungsabweichungen und stellt diese mit Hilfe von umfangreichen Bildern, Grafiken und Koeffizienten da. Das Programm soll ermöglichen, dass man tief in die einzelnen Körperregionen, sogar in Zellen „hineinsehen“ und nach der Ursa-

„DIE WELLANALYSE GIBT HINWEISE AUF STÖRUNGEN UND BLOCKADEN AUCH AUF PSYCHOSOMATISCHER EBENE.“

Iris Kamp, Naturheiltherapeutin

che von Problemen forschen kann. Grüne Punkte in den Grafiken bedeutet „gut“, also keine Schwingungsabweichung“, rote und schwarze bedeutet hingegen starke Abweichungen der Norm. Wir klicken uns durch die verschiedenen Körperregionen von der Rappstute „Jeanne“ und Iris Kamp zeigt auf, wo das Gerät angeschlagen hat, was also Pro-

Auch eine Futtermittelberatung ist laut Iris Kamp mit der Wellanalyse möglich

bleme oder Erkrankungen des Pferdes sind. Das Programm gibt bei den jeweiligen Problemerealen auch direkte Behandlungstipps. Diese bestehen aus humanmedizinischen Medikamenten und homöopathischen Präparaten, Kräutern und Bachblüten.

Verblüffende Ergebnisse

Nach und nach schauen wir uns alle Körperteile mit Hilfe der detaillierten Grafiken an. Die Wellanalyse hat ergeben, dass Jeanne folgende Probleme/störende Faktoren hat: Der Magen, die Haut und das Nervenkostüm. Außerdem zeigte die Analyse an, dass sie eine leichte Unstimmigkeit an einem der Hinterbeine hat, was Iris Kamp auf ein Umknicken auf der Weide zurückführte, was jedoch nicht für eine Lahmheit sorgte. Ihrer Meinung nach könnte das angegriffene Nervenkostüm durch ein Problem in der Prägephase zum Menschen bestehen und zudem vermutet sie Trauer durch ein anderes Pferd. All diese Erkenntnisse führen dazu, dass ich als kritischer Beobachter sehr erstaunt bin: Kürzlich ist die jahrelange Weidepartnerin umgezogen, weshalb sie sicherlich sehr trauert, ihre Hektik schließen auch wir zurück auf ihre schlechten Erfahrungen der Stutenleistungsprüfung vor einigen Jahren, der Magen war offensichtlich auch ein Problem und das angezeigte Hautproblem lässt sich auf das Ekzem zurückzuführen. Jeden dieser Analyseauswertungen haben wir selbst am Bildschirm sehen können (durch die farbigen Punkte), weshalb eine mögliche Täuschung auszuschließen war.

„Häufig sind die Kunden zunächst etwas skeptisch, weil sie die Methode nicht kennen und immer ganz genau verstehen wol-

UNSERE EXPERTIN

Iris Kamp war schon immer tierlieb und interessierte sich für die Naturheilkunde. 1998 absolvierte sie daher das Studium der Naturheilkunde für Tiere (Anerkennung als Mitglied im Verband der Tierheilpraktiker Deutschland). In ihrem Tierheilzentrum in Hagen behandelt sie Tiere und Menschen mit verschiedenen Systemen. www.tierheilzentrum.com

len, was bei der Behandlung passiert. Am Ende sind jedoch viele überrascht und begeistert“, so Kamp. Die Wellanalyse gehört wie viele andere Naturheilverfahren in den Bereich der Erfahrungsheilkunde. Sie wird von der herrschenden Lehrmeinung der Schulmedizin nicht akzeptiert, da sie nicht wissenschaftlich nachweisbar ist. Um Jeanne zu helfen wird sie „energetisiert“, was bedeutet, dass die Schwingungen wieder ins Gleichgewicht gebracht werden und speziell auf ihre Bedürfnisse werden Globuli und ein Pulver (Frequenzträger) „eingeschwungen“, die sie seitdem täglich zur Mahlzeit bekommen sollte.

Verblüffende Ergebnisse

Ich muss zugeben, dass all dies sehr speziell klingt und auch uns zunächst suspekt vorkam. Es war schwer zu verstehen, was durch die Analyse nun genau im Pferdekörper passiert. Allerdings war ich begeistert von den Ergebnissen, die das Gerät gebracht hat. Ohne vorheriges Wissen, welche Erkrankungen das Pferd aufweist, hat das Gerät uns verraten, was auch der Tierarzt herausgefunden hat. Die Präparate hat Jeanne in Folge dessen jeden Tag verabreicht bekommen und es ging ihr in der darauf folgenden Zeit besser. Ob die Präparate der Grund dafür war, darüber möchte ich mir kein Urteil erlauben. Interessant war es allemal! 🐾

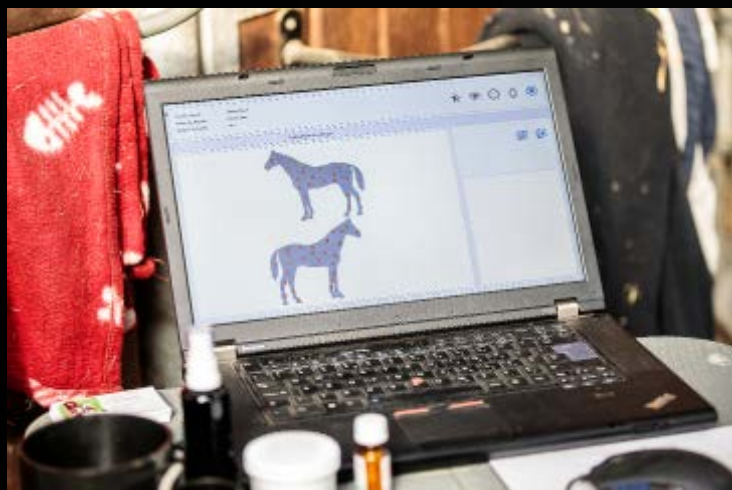

Die Wellanalyse kann überall durchgeführt werden, da das Equipment dafür leicht und handlich ist

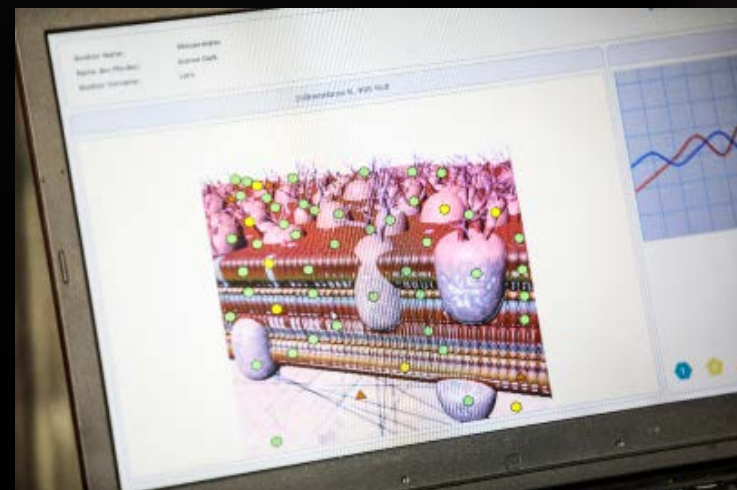

Die Grafiken und umfangreichen Bilder zeigen, wo ein Problem des Pferdes vorliegt

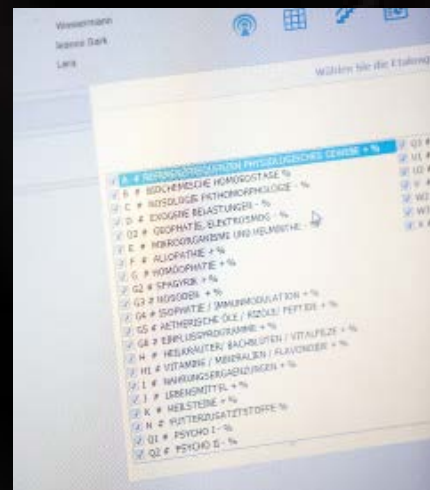

Behandlungsmöglichkeiten werden direkt nach Erfassung

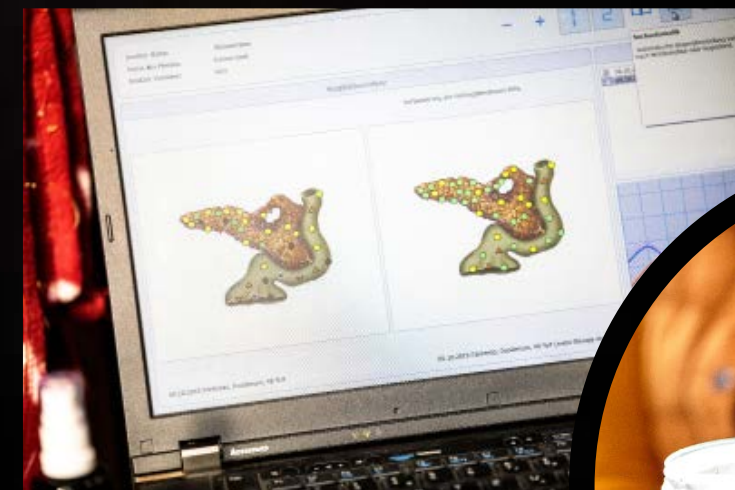

Grüne und gelbe Punkte zeigen die Bereiche, wo der Energiefluss gut ist



Zum Abschluss der Behandlung werden heilende Präparate direkt hergestellt